

Der Garten der Familie Muster

Vorschlag für die Gartenpflege:

Daten und Zeiten die nicht gearbeitet werden darf:

- Laute Maschinen erst einsetzen ab 9.00 Morgens
-
-

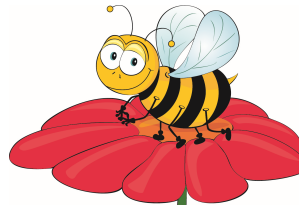

Wiederkehrende Arbeiten ohne Voranmeldung	Ja	Gut gepflegt	Leicht gepflegt	Wann	Gärten			Muster	
					Herbst	Frühling	Sommer		
Ziersträucher, Stauden, Gräser und Kiesflächen	<input checked="" type="checkbox"/>	<input type="checkbox"/>	<input type="checkbox"/>						
<ul style="list-style-type: none"> - Nachwinterschnitt der Gräser und Stauden - Rabatten Aufdüngen mit Langzeitdünger "Osmocote" erst ab 2020 nötig - Schneckenkörner wo nötig verteilen (wen nötig) - Aufbinden was nötig ist (wen nötig) - Unkraut eindämmen - Kontrolle und einwirken bei Schädlingsbefall wie Mäuse - Zusammenbinden der Gräser im Herbst - Toscanacypressen im Herbst locker mit Jute einpacken und die Triebe mit Früchte abschneiden (Sonst Bogige Triebbildung) - Was nötig an den Ziersträucher und Kleinbäume schneiden - Verblühte Blütenstände abschneiden - Bei anhaltender Trockenheit Wässern 					<ul style="list-style-type: none"> Im Frühling Im Frühling Nach bedarf Nach bedarf Nach bedarf Nach bedarf Nach bedarf Im Herbst Im Dez. o. Januar, 1 x pro Jahr (Winterschnitt) Nach bedarf Nach bedarf 				
Rasen	<input checked="" type="checkbox"/>	<input type="checkbox"/>	<input type="checkbox"/>						
<ul style="list-style-type: none"> - Langzeitdüngung 3 x Pro Saison mit Grami - Dur 30 g pro m2 - Herbstdüngung mit Grami-Start und Grami - Dur: je x 15 g pro m2 - Erster schnitt im Frühling und letzter schnitt im Herbst - Verticutieren Achtung Draht vom Roboter! und Winterschäden ausbessern durch nachsaat - Aerifizieren alle 2 Jahre erstes Jahr 2019 Achtung Draht vom Roboter - Bei grosser Trockenheit Wässern (eventl. Regner Liefern und installieren bei bedarf) - Unkräuter im Rasen nach bedarf mit einem Selktivherbizid behandeln - Voraufgabenbehandlung der Hirse nach bedarf - Rasenpilze nach bedarf behandeln - Rasenrand nachschneiden und die Rasenkanten freischneiden ab 2020 nötig - Rasenmäroboter im Herbst zum service bringen und im Frühling wieder bringen (Koordination mit "Schafer") 					<ul style="list-style-type: none"> Ende März, Juni und August Oktober Im Frühling 1 x und im Herbst 1 x Im Frühling 1 x pro jahr Im Frühling oder im Herbst 1 x pro jahr Nach bedarf Nach bedarf Nach bedarf Nach bedarf 1 x Jährlich im Sommer Ab Oktober und ab April 				
Formgehölz: Lorbeerhecke und Duftblütenhecke	<input checked="" type="checkbox"/>	<input type="checkbox"/>	<input type="checkbox"/>						
<ul style="list-style-type: none"> - Formschnitt der Formgehölze mit Heckenschere - Langzeitdüngung der Formgehölze alle 2 Jahre erstes mal 2019 - Mulchmaterial wo nötig ergänzen - Unkraut wo nötig entfernen - Wässern bei lang anhaltender Trockenheit 					<ul style="list-style-type: none"> Im Spätherbst 1 x pro Jahr Im Frühling, 1 x pro Jahr Im Frühling o. b. Winterschnitt 1 x pro Jahr Nach bedarf Nach bedarf 				
Kübelpflanzen und Saisonpflanzen	<input checked="" type="checkbox"/>	<input type="checkbox"/>	<input type="checkbox"/>						
<ul style="list-style-type: none"> - Saisonpflanzen im Frühling Liefern und Pflanzen inkl. Langzeitdüngung - Kübelpflanzen mit Langzeitdünger aufdüngen und Erde wo nötig ergänzen - Mulchmaterial wo nötig ergänzen - Wässern nach bedarf 					<ul style="list-style-type: none"> Im Frühling 1 x pro Jahr Im Frühling, 1 x pro Jahr Im Frühling 1 x pro Jahr Nach bedarf 				
Hartflächen inkl. Zufahrtsstrasse	<input checked="" type="checkbox"/>	<input type="checkbox"/>	<input type="checkbox"/>						
<ul style="list-style-type: none"> - Laub entfernen u. Wischen mit dem Lüfter nach jedem einsatz - Unkraut wo nötig behandeln mit Finalsan (Bio) - Winterdienst: Schnee entfernen (Salzen auf Verbundsteine ist abzuraten) - Feinsteinzeuplatten mit Wasser und Bürste abwaschen (Ohne Seife) 					<ul style="list-style-type: none"> Nach jedem Einsatz Nach bedarf Nach bedarf 1 x im Frühling, 1 x im Sommer 1 x im Herbst 				
Palmen	<input checked="" type="checkbox"/>	<input type="checkbox"/>	<input type="checkbox"/>						
<ul style="list-style-type: none"> - Einpacken mit Vlies und, oder Kälteschutzhaus drüberziehen - Auspacken, braune Blätter abschneiden und mit Langzeitdünger aufdüngen - Wässern bei bedarf 					<ul style="list-style-type: none"> Im Herbst Im Frühling Nach bedarf 				
Laub	<input checked="" type="checkbox"/>	<input type="checkbox"/>	<input type="checkbox"/>						
<ul style="list-style-type: none"> - Überall das Laub sammeln aufladen und entsorgen 					<ul style="list-style-type: none"> Im Herbst 2 bis 3 mal 				